

## Keuringsverslag van een elektrische laagspanning- en zeer lage spanningsinstallatie

### CONFORM

Datum keuring: 23/03/2022

Inspecteur: Tom Anthonis

Mentor: -

Installateur: PSC ELECTRO BVBA

ID-label: -

B.T.W. nr.: BE 0808 390 179

Klantreferentie: -

Merk en type meettoestel: Metrel Eurotest ET61557

Serienummer: 19481228

#### Plaats van het onderzoek

Straatnaam Hulkstraat  
Huisnummer 2  
Busnummer -  
Postcode 2040  
Gemeente Berendrecht-Zandvliet-Lillo  
Land België

#### Eigenaar

Naam Lenaerts  
Straatnaam Hulkstraat  
Huisnummer 2  
Busnummer -  
Postcode 2040  
Gemeente Berendrecht-Zandvliet-Lillo  
Land België

#### Installateur

Naam PSC ELECTRO BVBA  
BTW nr. BE 0808 390 179  
Telefoonnummer 0497 45 42 49  
E-mail alec@pscelectro.com

Type : woning

Afbeelding schakel- en verdeelbord:

EAN : 541448820037623799

Teller Nr.: : 32655376



#### Aard onderzoek:

Controlebezoek van een huishoudelijke installatie van na 1981 die bij de gelijkvormigheidscontrole of het controlebezoek in overtreding was met de voorschriften van (KB 08/09/2019) - AREI Boek 1- 9.1.3.2. en en 4.2.3.

Netbeheerder: FLUVIUS

Spanning: 1N400V

Meter / bord verbinding: 10 mm²

Max beveiliging: 40 A

Aantal borden: 2

Aantal kringen: 25

Ri algemeen: 6.38 MΩ

OK

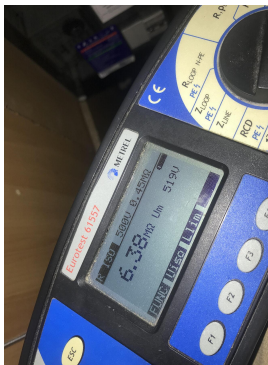

Aardelektrode: Verticaal of schuin in de grond gedreven baren, pennen of geleiders

RE: 22.6 Ω

OK



**DIFFERENTIEELSTROOMINRICHTING**

$\Delta I$ (mA)	In (A)	In - andere (A)	I <sub>zt</sub>	Type	Beveiligde kringen	Test	x 2,5
300	40		22,5kA2s (3000A)	A	25	OK	OK
30	40		22,5kA2s (3000A)	A	25	OK	OK

**BESCHRIJVING INSTALLATIE**

Aantal kringen	Curve	Bescherming IN (A)	(andere)	P	Sectie (mm <sup>2</sup> )
16	C	16		2	2,5
9	C	20		2	2,5

<b>Visueel nazicht (algemeen)</b>	OK	<b>Directe aanraking</b>	OK	<b>Indirecte aanraking</b>	OK
<b>Aansluitingen</b>	OK	<b>schema in bijlage door Aceg vzw</b>	NA		
<b>Equipotentiale verbindingen</b>	OK	<b>Doorsnede geleiders</b>	OK		
<b>Continuïteit</b>	OK	<b>Verlichting / toestellen</b>	NVT		

**OPMERKINGEN - INBREUKEN - NOTA'S**

nota/note 2 Geen inbreuken vastgesteld.

nota/note 28 Volgens AREI boek 1 8.2.1. is het toegelaten stopcontacten zonder aarding in dienst te laten. Op deze stopcontacten mag men enkel toestellen van de klasse II aansluiten.

**BESLUIT**

- De elektrische installatie voldoet aan de voorschriften van het KB 08/09/2019 - AREI Boek 1. Het volgende controlebezoek is te voorzien voor 23/3/2047
- De nodige maatregelen werden genomen, zodat de ingangsklemmen van de automatische differentieelstroominrichting, geplaatst aan het begin van de installatie, ontoegankelijk zijn gemaakt door verzegeling.
- Het (de) eendraadsschema(s) en het (de) situatieplan(nen) werd(en) door het erkend organisme voor gezien getekend.

Deze pdf-versie van het keuringsverslag is de originele versie en mag worden verspreid..

Aantal bijlage(n):

**VRIJGAVE VAN HET KEURINGSVERSLAG**

De inspecteur Tom Anthonis

**Plichten van de eigenaar, beheerder, huurder voor de installatie onderworpen aan het AREI Boek 1 afdeling 9.1.2.**

- Het verslag dient te worden bewaard in het dossier van de elektrische installatie.
- Elke wijziging dient te worden vermeld in het elektrisch dossier.
- Elk ongeval overkomen van personen en te wijten, rechtsreeks of onrechtstreeks, aan de aanwezigheid van de elektrische installatie dient onmiddellijk meegedeeld te worden aan de algemene Directie Energie van de Federale Overheidsdienst Economie.

**Kwaliteit**

- De reproductie van dit document is enkel toegelaten in zijn integrale vorm en enkel met het schriftelijk akkoord van het controleorgaan en de aanvrager.
- De keuring beperkt zich tot de zichtbare en normaal toegankelijke delen van de installatie.

www.aceg.be

02 880 88 90

BE53 0689 0209 2953 - BTW BE0839.866.481

**Stappenplan voor een installatie die conform is:**

Stap 1	Stap 2	Stap 3	Stap 4
Lees dit proces-verbaal zorgvuldig en besteed aandacht aan de eventuele nota's	Als u grote wijzigingen of uitbreidingen aan de installatie aanbrengt, moet u deze laten controleren.	De volgende periodieke keuring is voorzien voor 23/3/2047	ACEG staat tot uw dienst voor alle noodzakelijke keuringen.

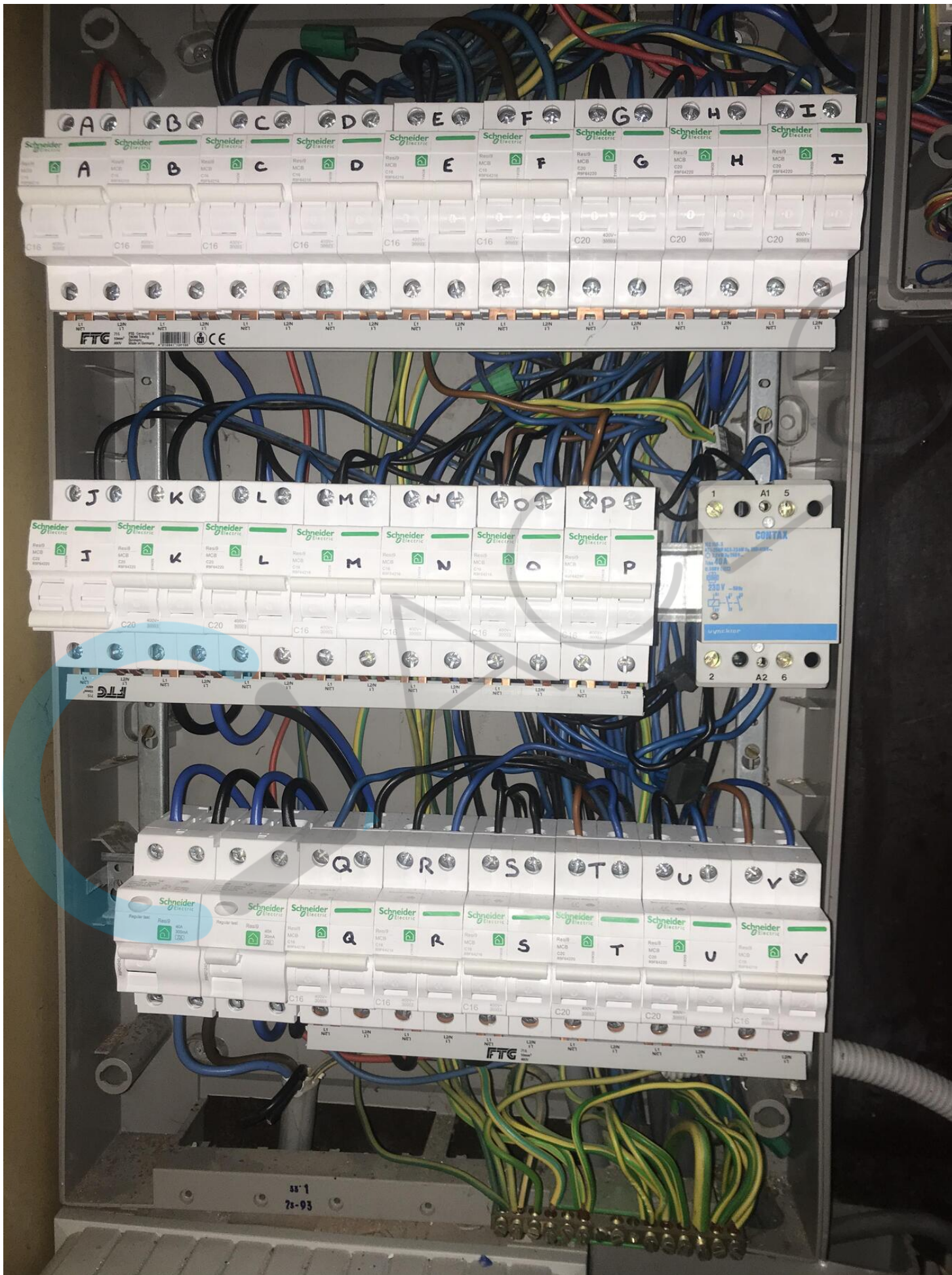

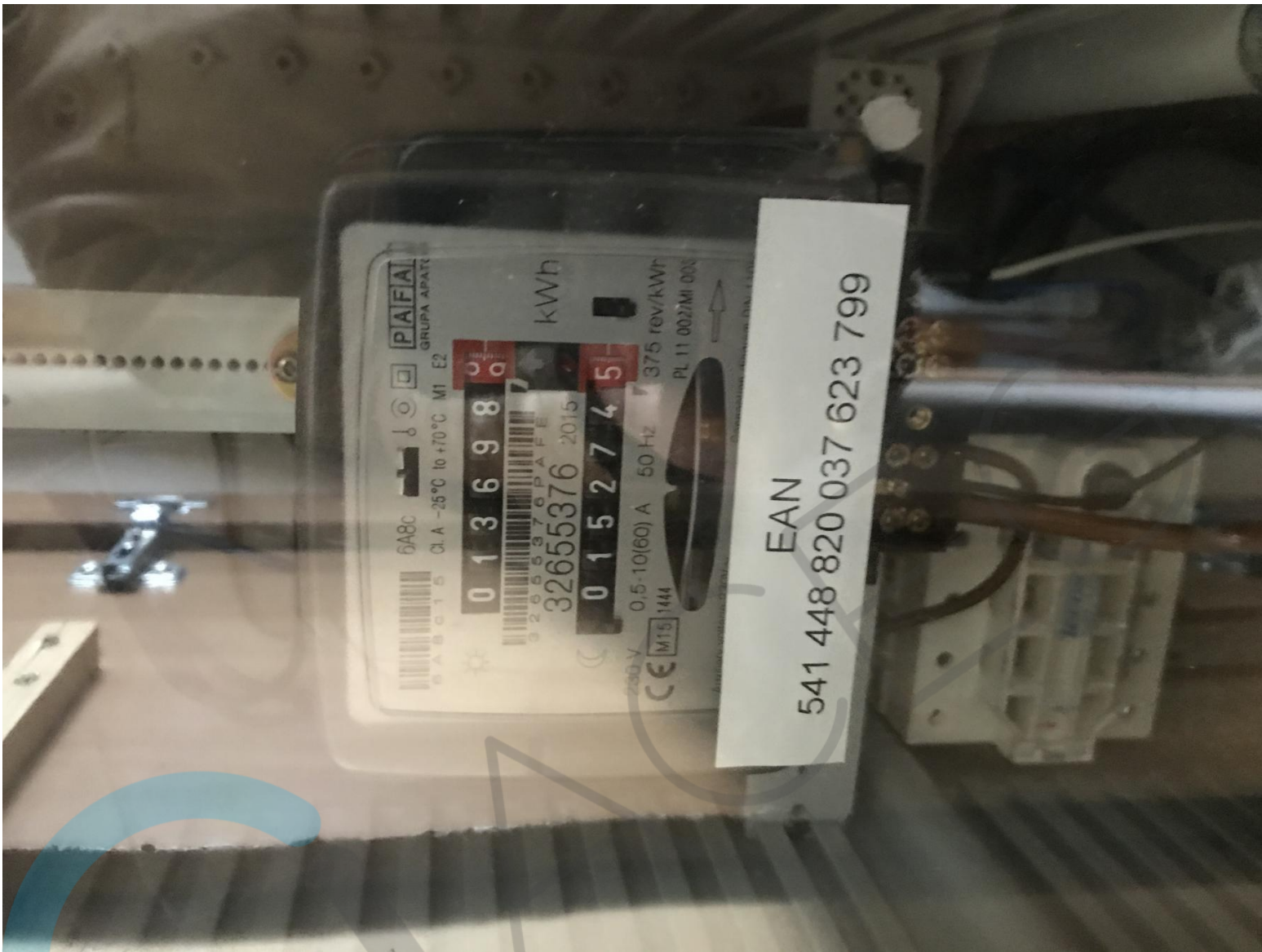

	weggenomen meter	nieuwgeplaatste meter
DAG	34299	5
NACHT	26524	3
(DUT)		
(DUT)		
ARDGAS		

1/10/15 (Appart.) brievenbus

**eardis**



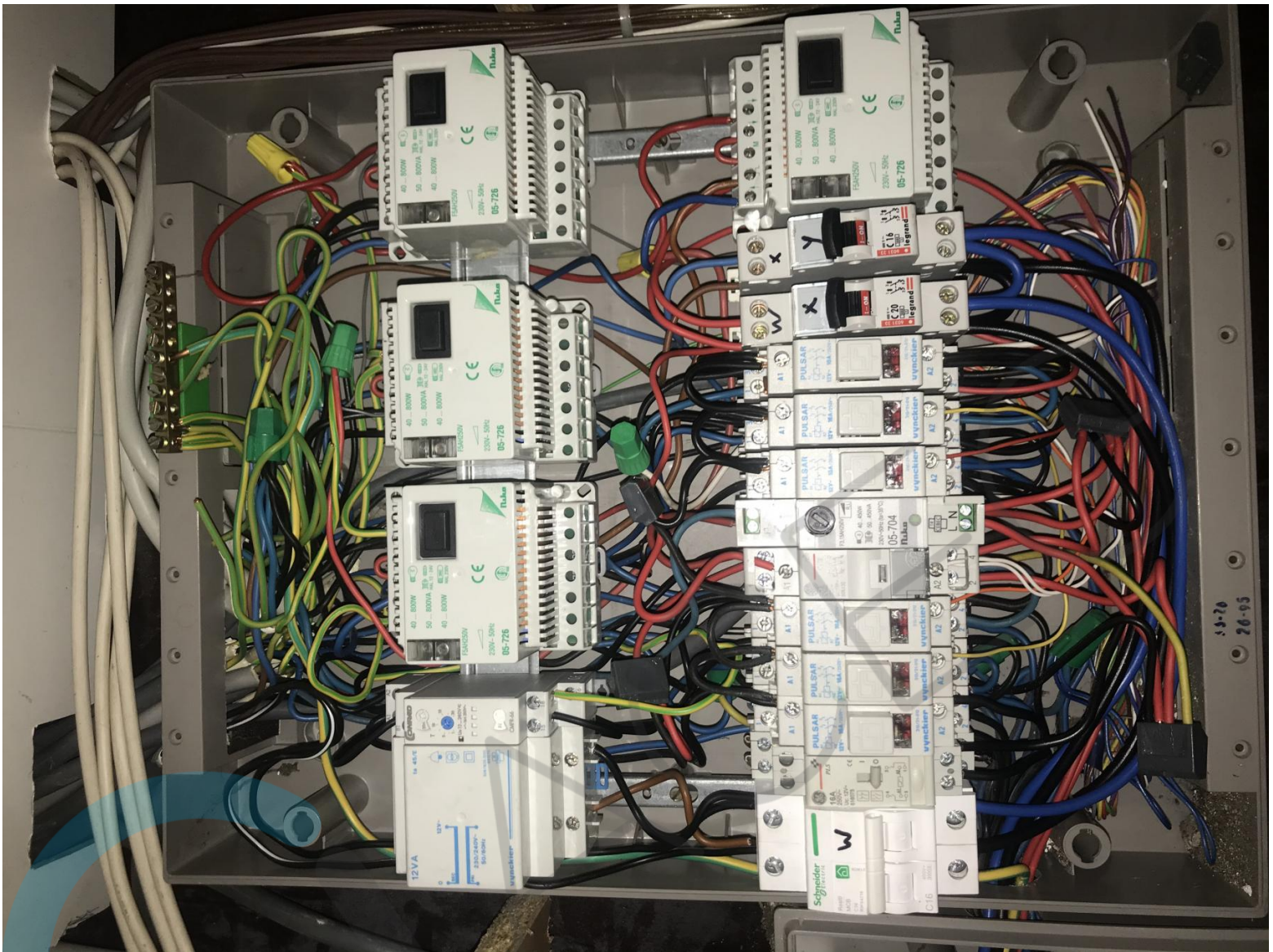





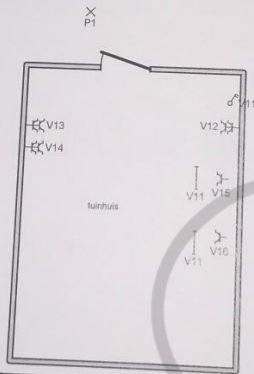
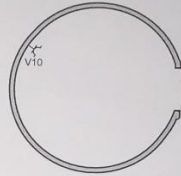
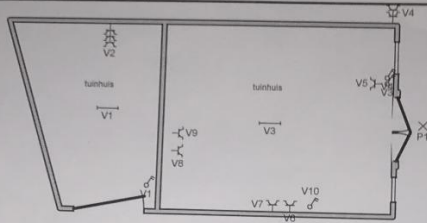

**Erkend Organisme**  
 ACEG Brabant / Brussel HQ  
 Ringlaan 39  
 1853 Strombeek-Bever  
 Tel.: 02 880 88 90  
 e-mail: info@aceg.be



**Plaats van de elektrische installatie**  
 Lenaerts  
 Hulkstraat 2  
 2040 Zandvliet  
 EAN 541448820037623799

**Installateur**  
 PSC Electro bv  
 Bloemenlaan 31  
 2950 Kapellen  
 GSM: 0497 45 42 49  
 e-mail: info@pscselectro.com  
 BTW BE 0808.390.179

*Handwritten signature*

**p. 5/6**  
**Situatieschema**  
 Datum: 22/03/2022  
 2 x 230V ~ 50Hz

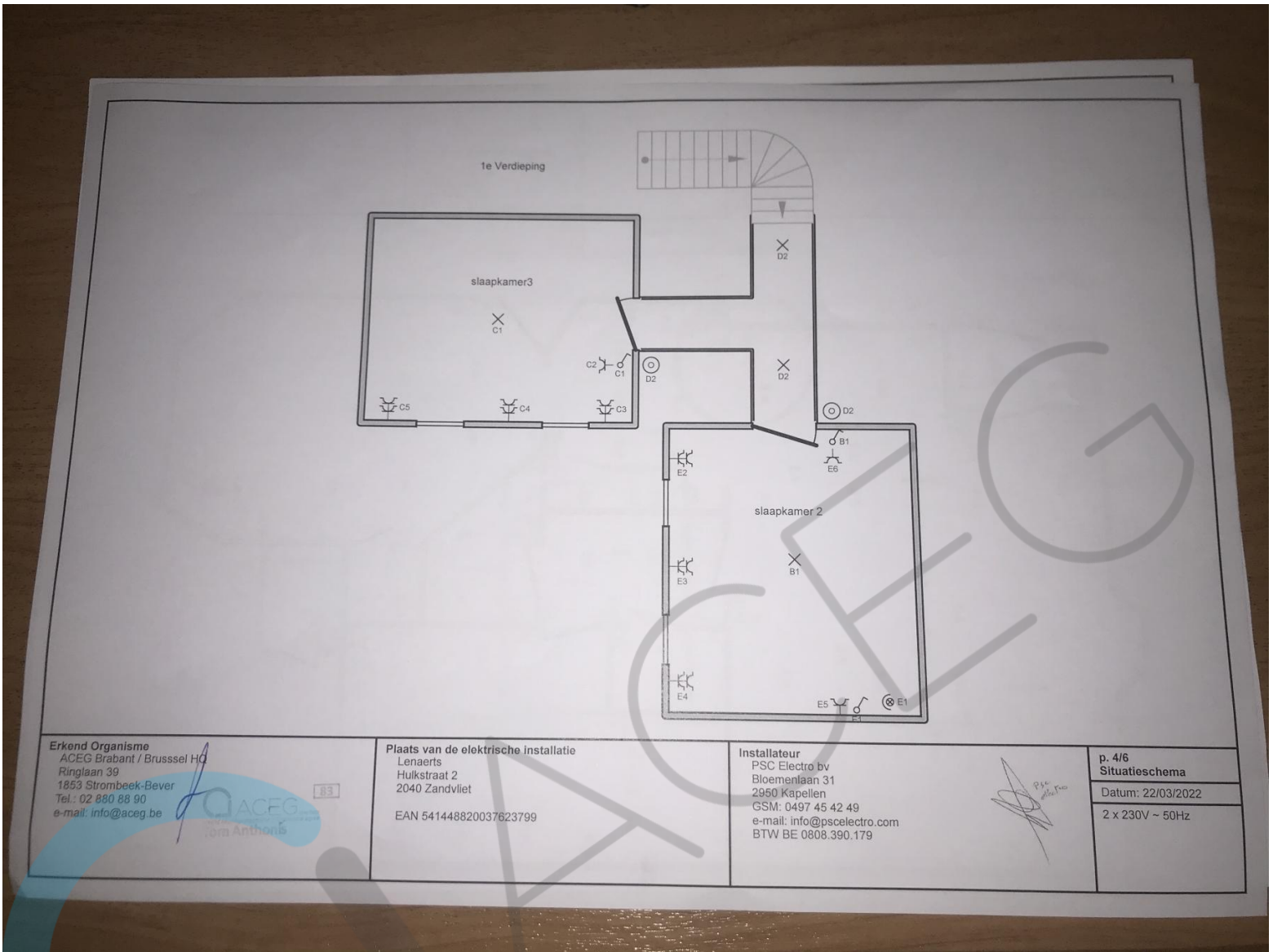



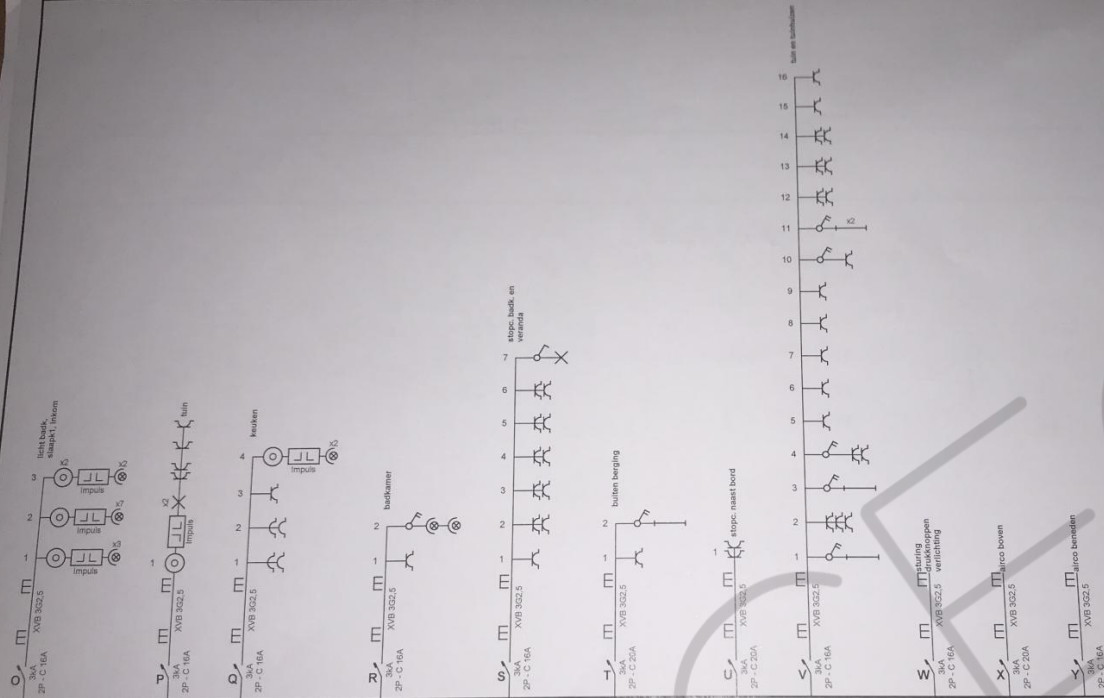

Erkend Organisme  
 ACEG Brabant / Brussel HQ  
 Ringlaan 39  
 1853 Strombeek-Bever  
 Tel.: 02 880 88 90  
 e-mail: info@aceg.be



Plaats van de elektrische installatie  
 Lenaerts  
 Hulkstraat 2  
 2040 Zandvliet  
 EAN 541448820037623799

Installateur  
 PSC Electro bv  
 Bloemenlaan 31  
 2950 Kapellen  
 GSM: 0497 45 42 49  
 e-mail: info@pscelectro.com  
 BTW BE 0808.390.179

*Handwritten signature and initials.*

p. 216  
 Eindraadschema  
 Datum: 22/03/2022  
 2 x 230V ~ 50Hz



